

Paro Registrado.

Enero 2021

FICHA TERRITORIAL: Comarca Comunidad de Calatayud

Unidad: nº personas

Fuente: Instituto Aragonés de Empleo

Por grupo de edad y sexo

	Total	Hombres	Mujeres
16-19	45	32	13
20-24	200	97	103
25-29	228	99	129
30-34	210	81	129
35-39	237	82	155
40-44	262	95	167
45-49	289	116	173
50-54	309	133	176
55-59	341	152	189
60-64	288	135	153
Total	2.409	1.022	1.387

Por sector de actividad económica y sexo

CNAE-2009	Total	Hombres	Mujeres
Agricultura, ganadería y pesca	410	236	174
Industria y energía	216	118	98
Construcción	155	142	13
Servicios	1.472	482	990
Sin empleo anterior	156	44	112
Total	2.409	1.022	1.387

Por sección de actividad económica y sexo

CNAE-2009	Total	Hombres	Mujeres
Agricultura, ganadería, silvicultura y pesca	410	236	174
Industrias extractivas	1	1	0
Industria manufacturera	206	110	96
Suministro de agua, actividades de saneamiento, gestión de residuos y descontaminación	9	7	2
Construcción	155	142	13
Comercio al por mayor y al por menor; reparación de vehículos de motor y motocicletas	315	84	231
Transporte y almacenamiento	45	28	17
Hostelería	301	74	227
Información y comunicaciones	18	9	9
Actividades financieras y de seguros	1	1	0
Actividades inmobiliarias	4	2	2
Actividades profesionales, científicas y técnicas	36	10	26
Actividades administrativas y servicios auxiliares	291	116	175
Administración Pública y defensa; Seguridad Social obligatoria	207	118	89
Educación	30	8	22
Actividades sanitarias y de servicios sociales	103	10	93
Actividades artísticas, recreativas y de entretenimiento	17	12	5
Otros servicios	46	9	37
Actividades de los hogares como empleadores de personal doméstico; actividades de los hogares como productores de bienes y servicios para uso propio	57	1	56
Actividades de organizaciones y organismos extraterritoriales	1	0	1
Sin clasificar	156	44	112
Total	2.409	1.022	1.387

La actividad económica indica aquella en la que el parado realizó su último trabajo, según la Clasificación Nacional de Actividades Económicas de 2009 (CNAE-2009)

Paro Registrado.

Enero 2021

FICHA TERRITORIAL: Comarca Comunidad de Calatayud

Unidad: nº personas

Fuente: Instituto Aragonés de Empleo

Por nivel de formación y sexo

		Total	Hombres	Mujeres
Educación primaria	Educación Primaria o inferior	765	295	470
		765	295	470
Primera etapa de educación secundaria	Primera etapa de educación secundaria	1.134	545	589
		1.134	545	589
Segunda etapa de educación secundaria	Bachillerato	77	37	40
	Enseñanza media de formación profesional	171	63	108
		248	100	148
Enseñanza superior	Enseñanza superior de formación profesional	125	42	83
	Enseñanza superior universitaria	137	40	97
		262	82	180
Total		2.409	1.022	1.387

NOTA: La tabla de nivel de formación se basa en la Clasificación Nacional de Educación 2000 (INE). Se ha seleccionado el nivel educativo más alto adquirido por el demandante parado.

Por tipo de prestación y sexo

	Total	Hombres	Mujeres
Sin prestación	1.361	532	829
Prestación contributiva	432	219	213
Cualquier subsidio (No RAI) y PRODI (*)	551	247	304
Renta activa de inserción (RAI)	65	24	41
Total	2.409	1.022	1.387

(*) PRODI= Programa temporal de protección por desempleo e inserción, RAI = Renta activa de inserción.

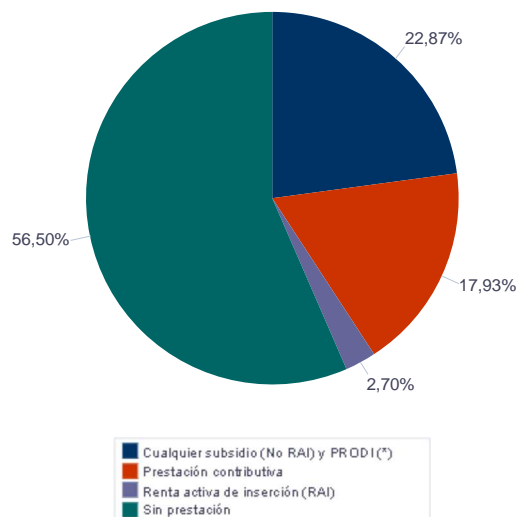

Paro Registrado.

Enero 2021

FICHA TERRITORIAL: Comarca Comunidad de Calatayud

Unidad: nº personas

Fuente: Instituto Aragonés de Empleo

Por tiempo en situación laboral como desempleado y sexo

		Total	Hombres	Mujeres
Corta Duración	Hasta 3 meses	642	326	316
	De 3 a 6 meses	415	178	237
	De 6 a 12 meses	425	185	240
		1.482	689	793
Larga Duración	De 1 a 2 años	472	163	309
	De 2 a 3 años	151	52	99
	Más de 3 años	304	118	186
		927	333	594
Total		2.409	1.022	1.387

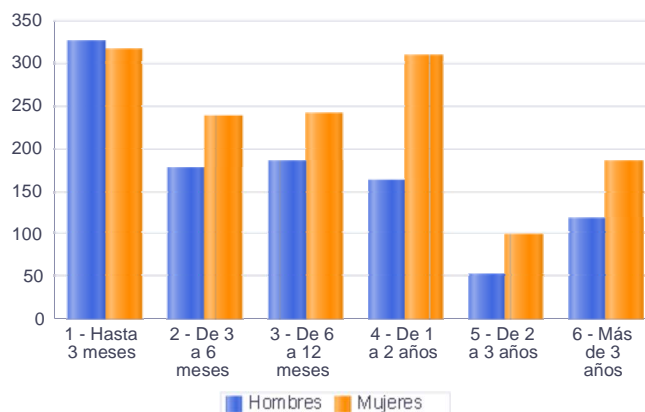

Parados de larga duración* por grupo de edad y sexo

	Total	Hombres	Mujeres
16-19	5	2	3
20-24	28	11	17
25-29	39	10	29
30-34	54	15	39
35-39	78	18	60
40-44	89	27	62
45-49	108	40	68
50-54	127	41	86
55-59	194	76	118
60-64	205	93	112
Total	927	333	594

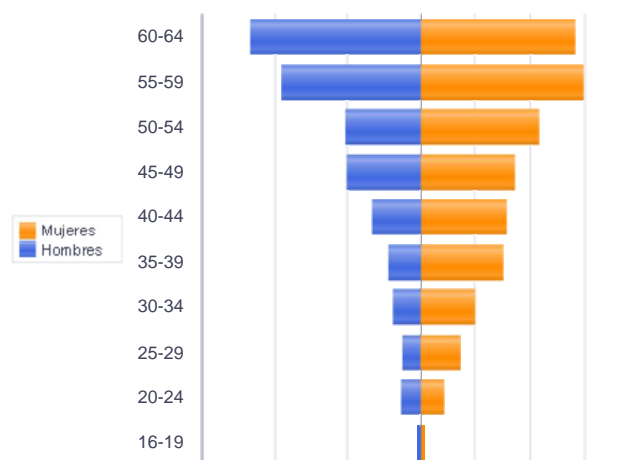

Piramide por valores Absolutos

* Más de 12 meses como desempleado

Paro Registrado.

Enero 2021

FICHA TERRITORIAL: Comarca Comunidad de Calatayud

Unidad: nº personas

Fuente: Instituto Aragonés de Empleo

Por sector de actividad económica, nacionalidad y sexo

	Españoles			Extranjeros comunitarios (UE-28)			Extranjeros no comunitarios		
	Total	Hombres	Mujeres	Total	Hombres	Mujeres	Total	Hombres	Mujeres
Agricultura, ganadería y pesca	180	118	62	197	92	105	33	26	7
Construcción	110	99	11	42	40	2	3	3	0
Industria y energía	174	100	74	32	16	16	10	2	8
Servicios	1.131	407	724	246	58	188	95	17	78
Sin empleo anterior	95	33	62	13	5	8	48	6	42
Total	1.690	757	933	530	211	319	189	54	135

Ranking de ocupaciones más solicitadas por los demandantes parados, por sexo

Cod. Ocupación	Ocupación	Total	Hombres	Mujeres
97001104	Peones de la industria manufacturera, en general	987	448	539
92101050	Personal de limpieza o limpiadores en general	682	89	593
95111016	Peones agrícolas, en general	440	306	134
52201079	Dependientes de comercio, en general	311	17	294
96021013	Peones de la construcción de edificios	301	295	6
77051026	Manipuladores de frutas y hortalizas	270	38	232
95121019	Peones de horticultura, jardinería	205	144	61
98201011	Reponedores de hipermercado	192	49	143
43091029	Empleados administrativos, en general	180	39	141
51101026	Cocineros, en general	179	44	135
98111024	Mozos de carga y descarga, almacén y/o mercado de abastos	173	156	17
51201027	Camareros de barra y/o dependientes de cafetería	146	54	92
55001018	Cajeros de comercio	144	5	139
91001018	Empleados de hogar	142	3	139
81411052	Operadores de máquinas para la transformación de plástico y caucho	125	64	61
84121035	Conductores de furgonetas, hasta 3,5 t.	120	114	6
97001056	Peones de la industria de la alimentación, bebidas y tabaco	110	29	81
92101027	Camareros de pisos (hostelería)	101	4	97
51201049	Camareros, en general	101	33	68
83331015	Conductores-operadores de carretillas elevadoras, en general	100	98	2

NOTA: Cada demandante puede solicitar hasta 6 ocupaciones.